



Piso Tátil interno - Nível 01
ESCALA 1:75

PISO PODOTÁTIL		QUANTITATIVO FÓRUM ELEITORAL
	PISO PODOTÁTIL INOX MODELO = ALERTA 25x25CM (100 PEÇAS POR METRO LINEAR) ÁREA INTERNA: COLOADO NO PISO COLA OU FITA ADESIVA ÁREA EXTERNA: PARAFUSADO	421 UNIDADES OU 105,25m
	PISO PODOTÁTIL INOX MODELO = DIRECIONAL (12 PEÇAS POR METRO LINEAR) CORCOSA = ESPRESSIVA 15x15x3MM ÁREA INTERNA: COLOADO NO PISO COLA OU FITA ADESIVA ÁREA EXTERNA: PARAFUSADO	594 UNIDADES OU 148,5m

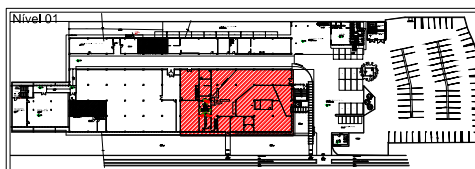

 <p>TRIBUNAL REGIONAL ELEITORAL DO PARANÁ</p> <p>Rua João Pinheiro, 254 Praça Fátima Curitiba/PR (011) 3234-6602 www.tre-pr.jus.br</p>	<p>Estado: ACESSIBILIDADE PREDIO SEDE TRE-PR</p>	
	<p>Cidade: PREDIO SEDE TRE-PR</p>	<p>Endereço: Rua João Pinheiro, 254 - Curitiba/PR</p>
	<p>Representação Fiscal: Eng. Civil Bruno Gustavo de Oliveira CREA RP 153080E/0</p>	
	<p>Contrato: • Ocorrência manutenção nível I • Pico 220 interno nível I</p>	<p>Nº da Prancha: 01/05</p> <p>Data: Agosto de 2021</p> <p>Assinatura: INICIADA</p>

Assinado eletronicamente conforme Lei 11.419/2006
Em: 23/08/2021 17:02:10
Por: BRUNO GUSTAVO DE OLIVEIRA e outo

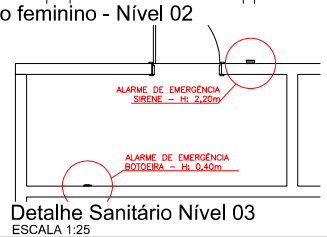
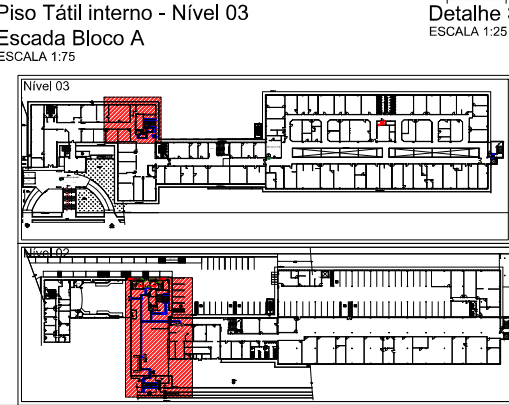
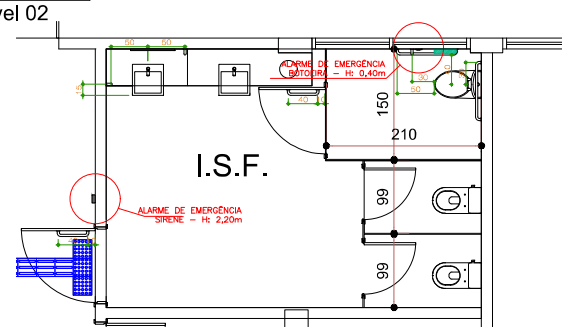
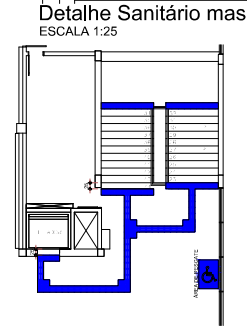
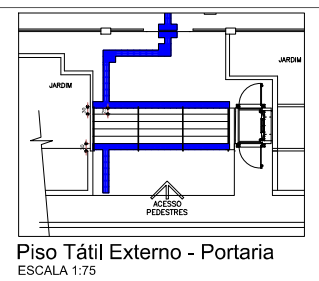
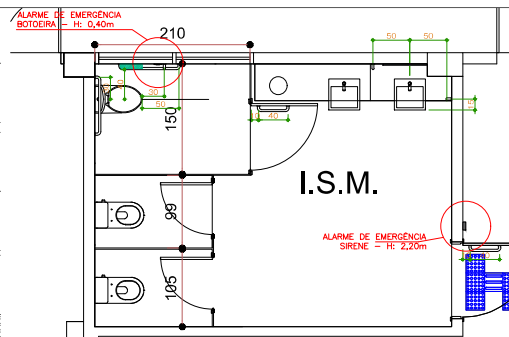
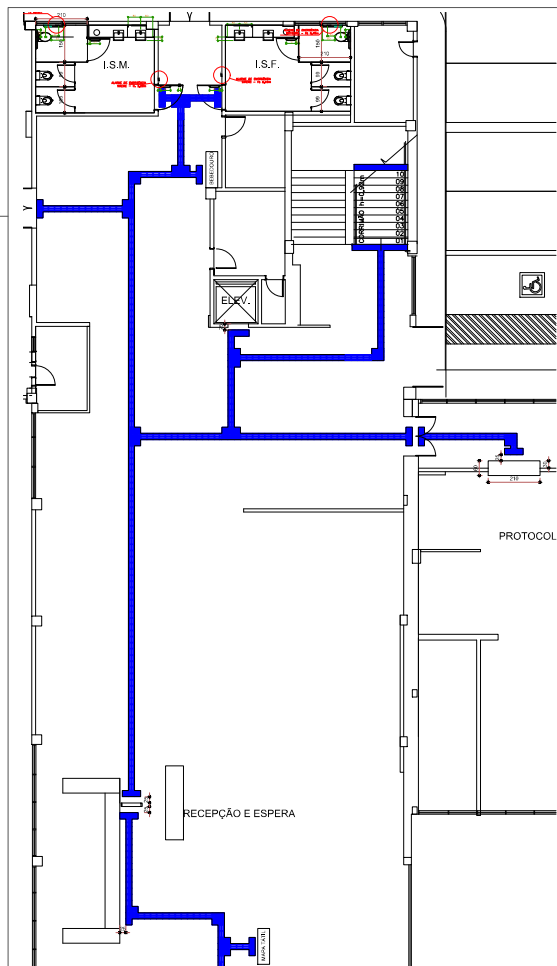

		ACESSIBILIDADE PRÉDIO SEDE TRE-PR	
Titular TRIBUNAL REGIONAL ELEITORAL DO PARANÁ Rua João Pinheiro, 214 Centro - Curitiba (PR) CEP: 81110-000 Fone: (41) 3334-0000 www.tre-pr.jus.br	Cidade PRÉDIO SEDE TRE-PR	Localidade Rua João Pinheiro, 214 - Curitiba/PR	Nº da Planilha 02/05
Responsável Técnico Eng. Civil Bruno Gustavo de Oliveira CREA PR 153086/D	Conteúdo - Detalhe sanitário nível 02 - Piso tátil interno nível 02 - Piso tátil externo Portaria - Detalhe sanitário nível 03 - Piso tátil interno nível 03	Data Agosto de 2021	Finalidade INICIADA

Atestado de conformidade com a Lei 11.418/2006
 Por: BRUNO GUSTAVO DE OLIVEIRA e outo

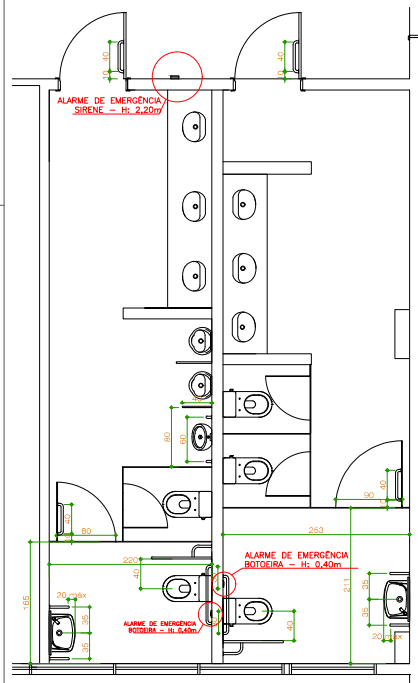

Detalhe Sanitário Nível 04
ESCALA 1:25

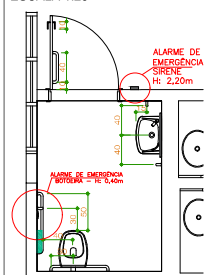

**Detalhe Sanitário
Setor Médico (Nível 02)**
ESCALA 1:25

Atestado de conformidade conforme LBI 11.418/2006
Por: BRUNO GUSTAVO DE OLIVEIRA e outro

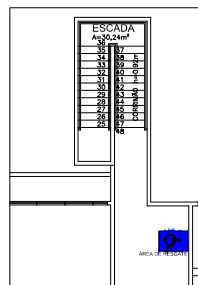

**Área de resgate escada
externa Nível 04**
ESCALA 1:75

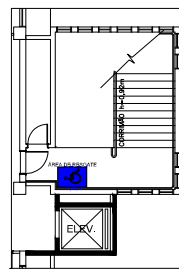

**Área de resgate escada
Bloco C Nível 03**
ESCALA 1:75

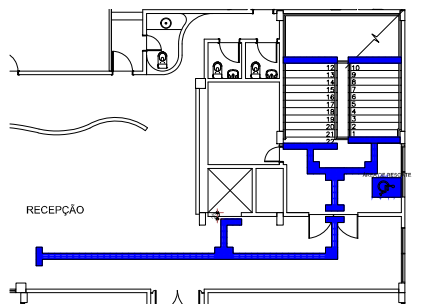

Piso Tátil interno - Nível 04
ESCALA 1:75

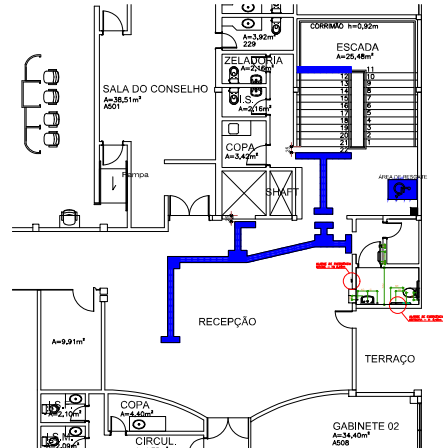

Piso Tátil interno - Nível 05
ESCALA 1:75

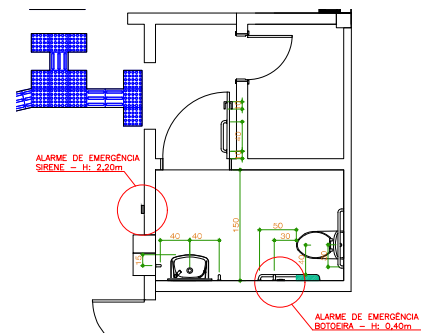

Detalhe Sanitário Nível 05
ESCALA 1:25

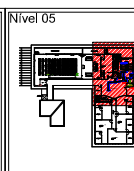
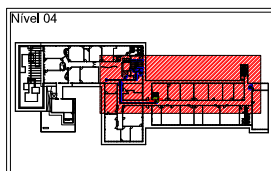

<p>TRIBUNAL REGIONAL ELEITORAL DO PARANÁ</p> <p>Rua João Pinheiro, 214 Praça Velho Curitiba (PR) 81111-900</p>		<p>ACESSIBILIDADE PRÉDIO SEDE TRE-PR</p> <p>Cidade: PRÉDIO SEDE TRE-PR Estado: Rua João Pinheiro, 214 - Curitiba/PR</p> <p>Responsável Técnico: Eng. Civil Bruno Gustavo de Oliveira CREA PR 153086/D</p> <p>Conteúdo: • Detalhe sanitário nível 04 • Piso tátil interno nível 04 • Detalhe sanitário nível 05 • Piso tátil interno nível 05</p>	
<p>Nº da Planilha 03/05</p>		<p>Data: Aprova de 2021</p> <p>Assinatura: INTECADA</p>	

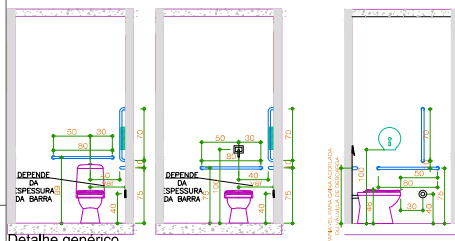

DETALHE GÊNICO
Altura e posicionamento de elementos
Bacias sanitárias
ESCALA 1:25

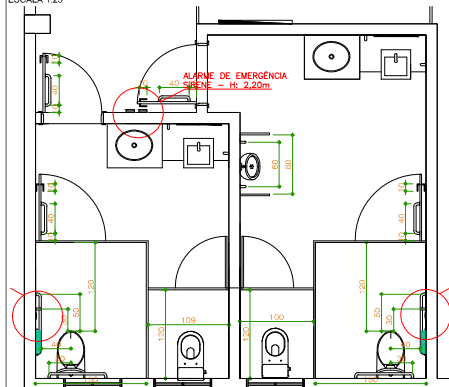

DETALHE SANITÁRIO
Anexo Restaurante (Pavimento Térreo)
ESCALA 1:25

Atestado de conformidade conforme Lei 11.419/2006
Por: GUSTAVO DE OLIVEIRA e outro
11/05/2021

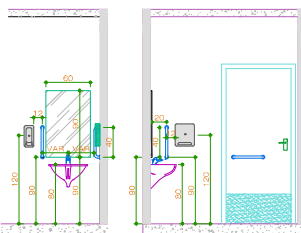
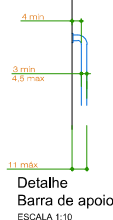
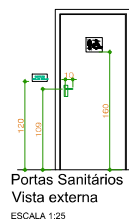
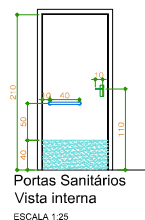

TRIBUNAL REGIONAL
ELEITORAL DO PARANÁ
Rua João Pedro: 104
Praça Vitor
Curitiba (PR)
811-33540-000
www.treparaná.br

Título: ACESSIBILIDADE PRÉDIO SEDE TRE-PR	
Obra: PRÉDIO SEDE TRE-PR	Endereço: Rua João Pedro, 104 - Curitiba/PR
Responsável Técnico: Eng. Civil Bruno Gustavo de Oliveira CREA PR 153086/D	Nº da Prancha: 04/05
Conteúdo: - Detalhes sanitários Anexo - Ramo de acesso anexo - Detalhe genérico dos sanitários - Detalhe genérico do atendimento	Sala: Sala Data: Agosto de 2021 Assinatura: INTERCADA

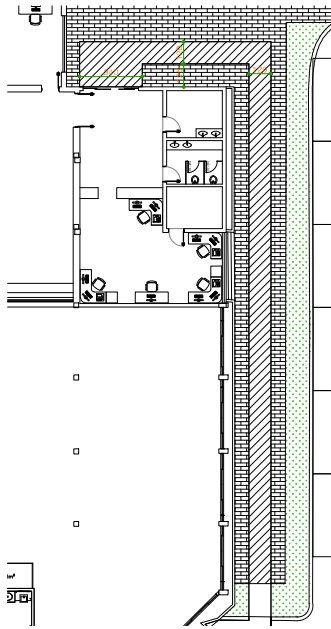

Calçada de concreto armado
Acesso ao estúdio
Anexo SESEG (Pavimento Térreo)
ESCALA 1:100

Atestado de conformidade com a Lei 11.419/2006
Por: BRUNO GUSTAVO DE OLIVEIRA e outo

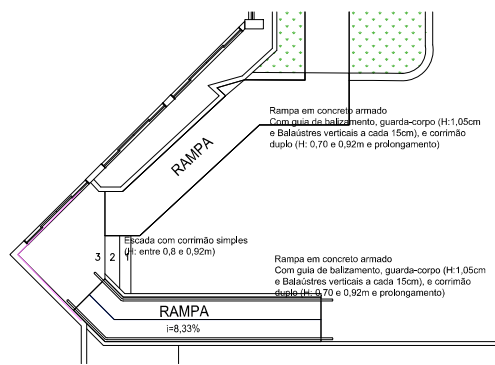

Rampa de acesso ao restaurante e ao estúdio
Anexo SESEG (Pavimento Térreo)
ESCALA 1:50

 TRIBUNAL REGIONAL ELEITORAL DO PARANÁ Rua João Pedro: 224 Praça Vitor Curitiba/PR (41) 3346-0100 arquiteto@trfpr.jus.br	Título: ACESSIBILIDADE PRÉDIO SEDE TRE-PR	
	Símbolo: PRÉDIO SEDE TRE-PR	Endereço: Rua João Pedro, 224 - Curitiba/PR
	Responsável Técnico: Eng. Civil Bruno Gustavo de Oliveira CREA PR 153086/D	Nº da Prática: 05/05
	Conteúdo: <ul style="list-style-type: none">- Diretrizes para o acesso ao estúdio- Diretrizes para o acesso ao restaurante- Diretrizes para o acesso ao estúdio	Sala: Sala Data: Agosto de 2021 Assinatura: INDESCADA